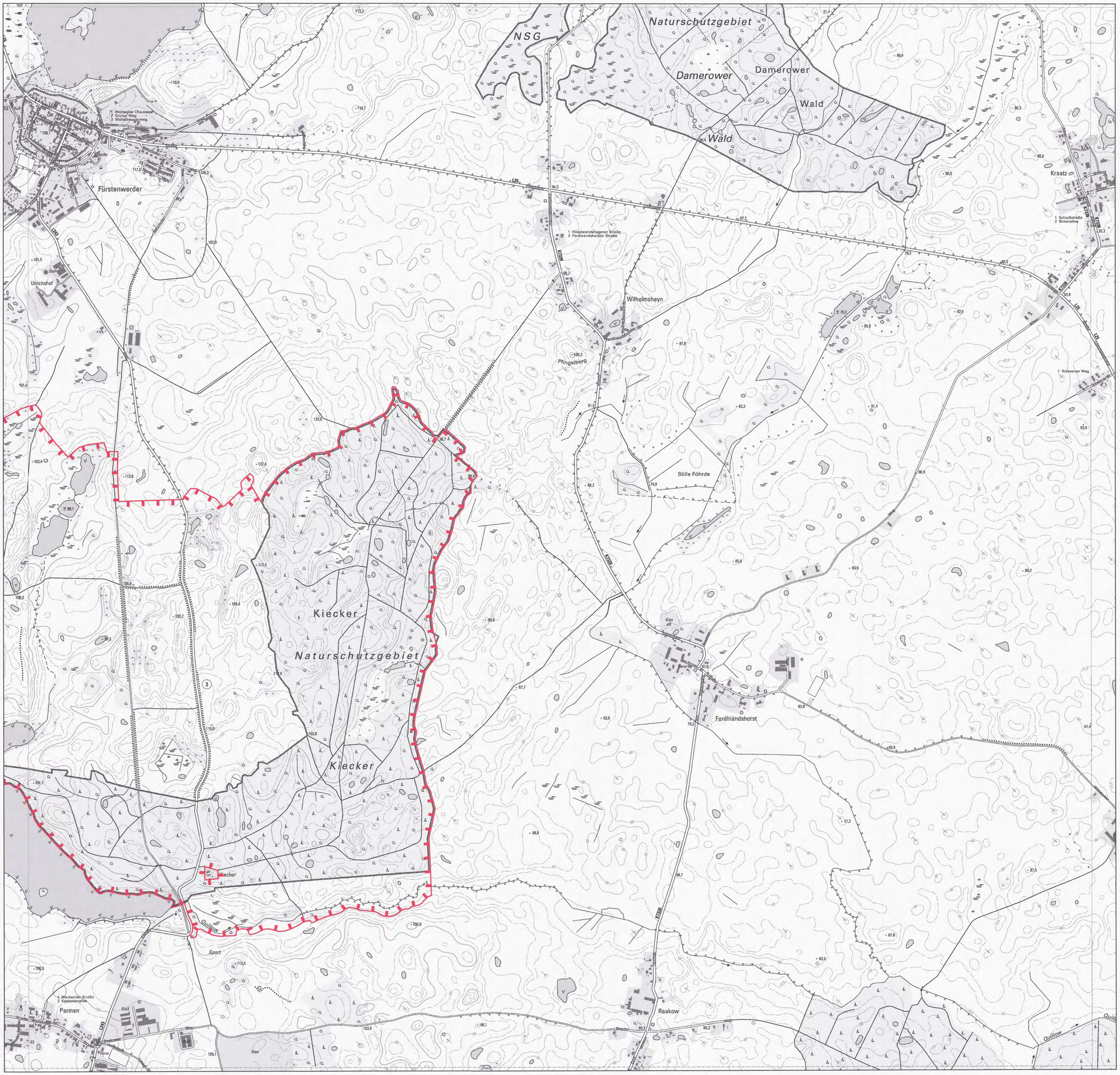

Gebiet von gemeinschaftlicher Bedeutung „Kieker und Schotterwerk"

Blatt: 2647-NO

Blatt: 2 von 23

Blattübersicht

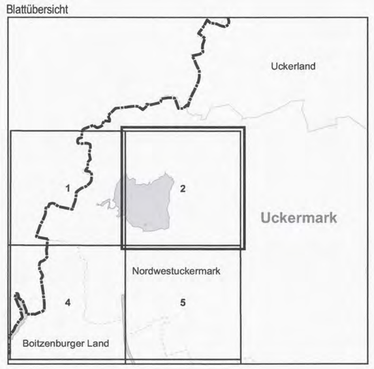

LAND BRANDENBURG | Ministerium für Ländliche Entwicklung, Umwelt und Landwirtschaft

Topografische Karte zur Dreizehnten Verordnung zur Festsetzung von Erhaltungszielen und Gebietsabgrenzungen für Gebiete von gemeinschaftlicher Bedeutung

Blatt: 2 von 23

lf.-Nr. Name des Gebietes

3 Kieker und Schotterwerk

Landkreis: Uckermark

Gemeinde: Nordwestuckermark

Grenze des Gebietes von gemeinschaftlicher Bedeutung

(3) lfd. Nummer des Gebietes von gemeinschaftlicher Bedeutung gemäß Anlage 1 ErhZV

Maßstab 1:10 000

Bezugssystem: ETRS 89
Kartengrundlage: Topografische Karte 1:10 000 (DTK)
Nutzung mit Genehmigung der Landesvermessung und Geobasisinformation Brandenburg
Geobasisdaten: LGB, © GeoBasis-DE/LGB, 2017

Ministerium für Ländliche Entwicklung, Umwelt und Landwirtschaft des Landes Brandenburg
Im Auftrag

Potsdam, den 17. AUG. 2017

(Dienstsiegel)