Gebiete von gemeinschaftlicher Bedeutung
„Kleine Schorfheide - Havel"
„Stolpseewiesen-Siggelhavel"

Blatt: 2845-NW

Blatt: 9 von 23

Blattübersicht

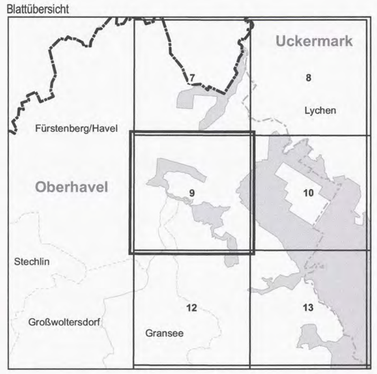

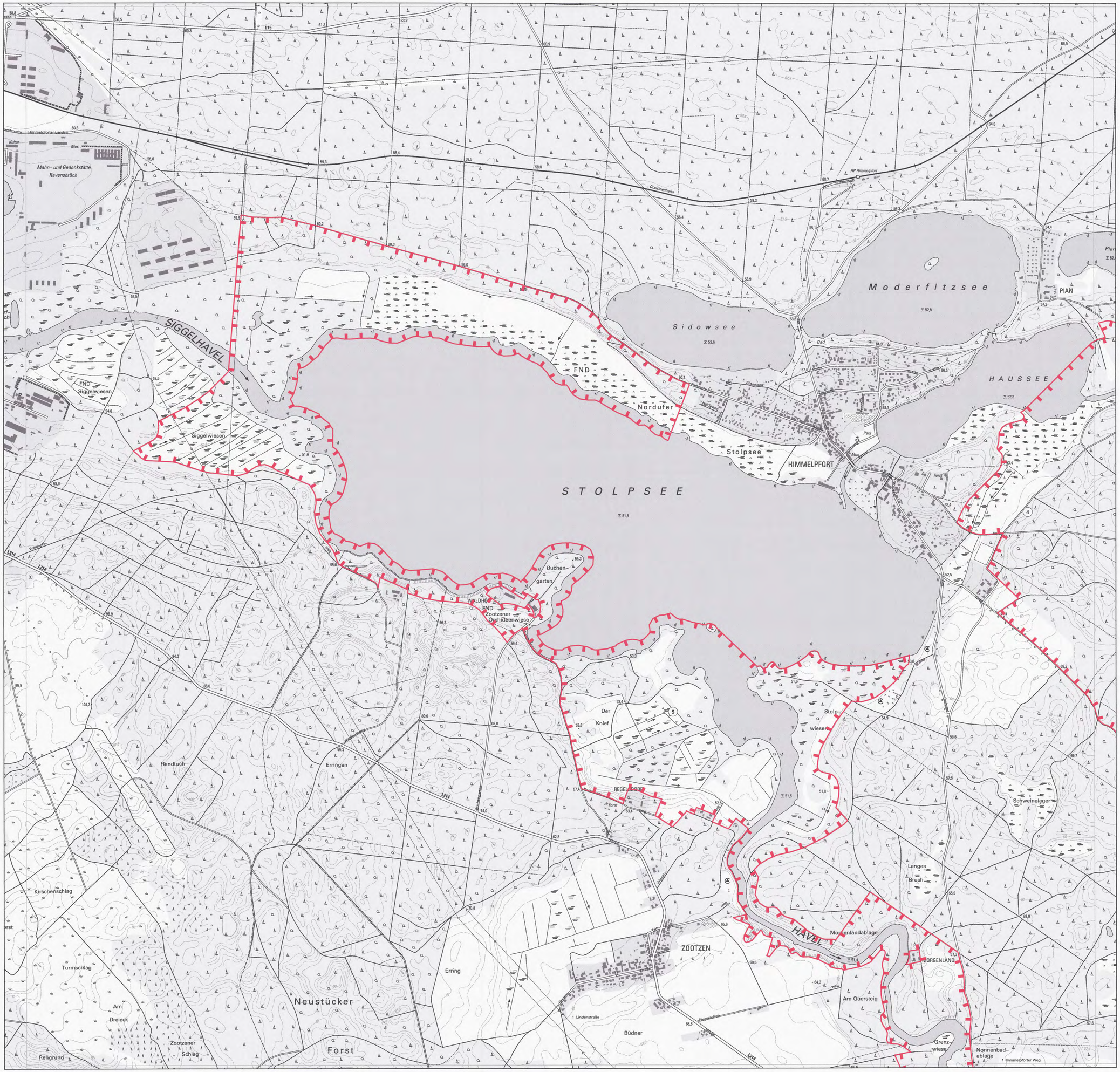

LAND BRANDENBURG | Ministerium für Ländliche Entwicklung, Umwelt und Landwirtschaft

Topografische Karte zur Dreizehnten Verordnung zur Festsetzung von Erhaltungszielen und Gebietsabgrenzungen für Gebiete von gemeinschaftlicher Bedeutung

Blatt: 9 von 23

lf.-Nr.	**Name des Gebietes**
4	**Kleine Schorfheide - Havel**
5	**Stolpseewiesen-Siggelhavel**

Landkreis: Oberhavel

Gemeinden: Fürstenberg/Havel, Gransee

Grenze des Gebietes von gemeinschaftlicher Bedeutung

(4) lfd. Nummer des Gebietes von gemeinschaftlicher Bedeutung gemäß Anlage 1 ErhZV

Maßstab 1:10 000

Bezugssystem: ETRS 89
Kartengrundlage: Topografische Karte 1:10 000 (DTK)
Nutzung mit Genehmigung der Landesvermessung und Geobasisinformation Brandenburg
Geobasisdaten: LGB, © GeoBasis-DE/LGB, 2017

Ministerium für Ländliche Entwicklung, Umwelt und Landwirtschaft des Landes Brandenburg
Im Auftrag

Potsdam, den 17. AUG. 2017

(Dienstsiegel)