Gebiet von gemeinschaftlicher Bedeutung „Trampe"

Blatt: 3248-NO

Blatt: 10 von 15

Blattübersicht

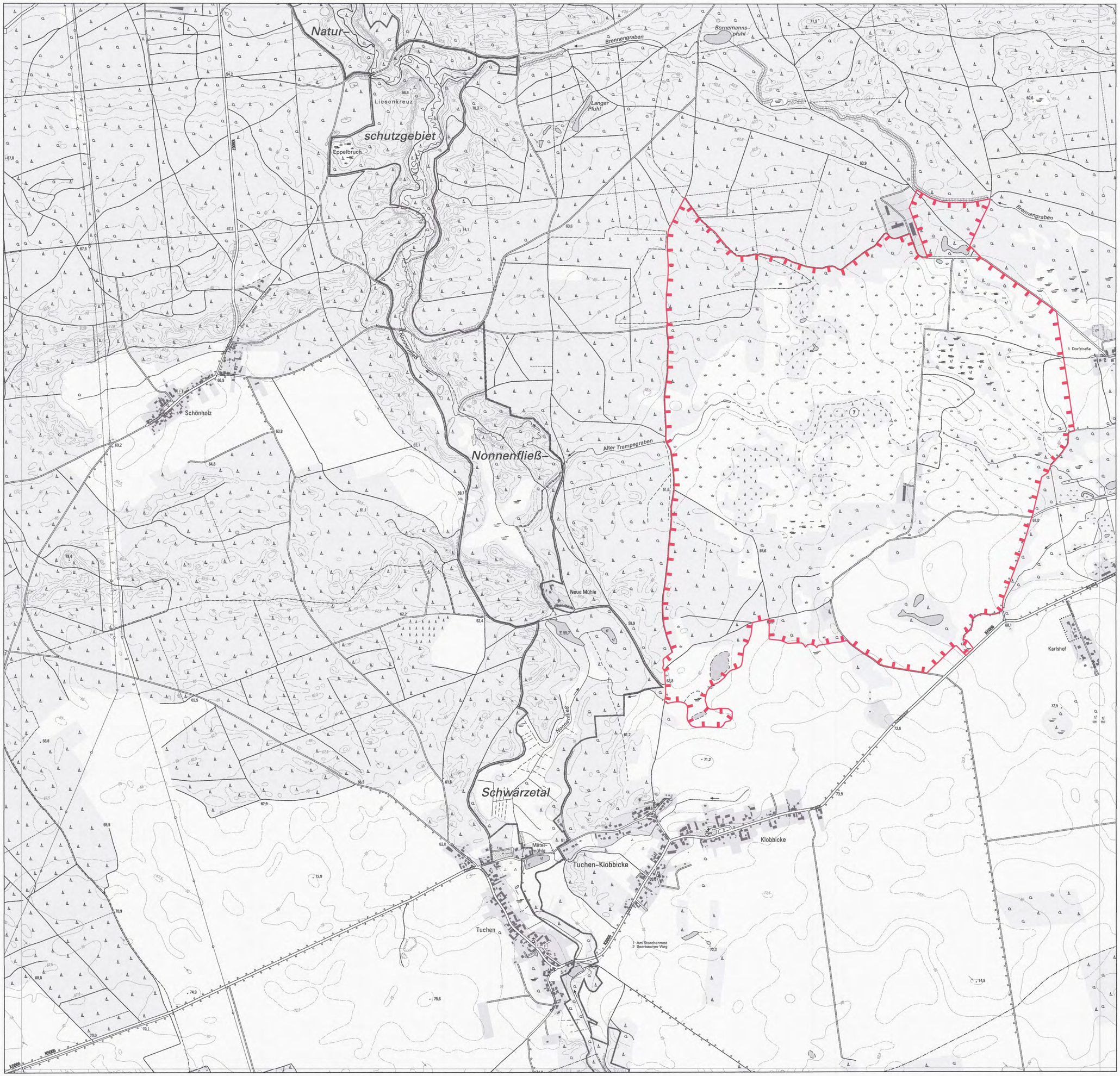

LAND BRANDENBURG | Ministerium für Ländliche Entwicklung, Umwelt und Landwirtschaft

Topografische Karte zur Vierzehnten Verordnung zur Festsetzung von Erhaltungszielen und Gebietsabgrenzungen für Gebiete von gemeinschaftlicher Bedeutung

Blatt: 10 von 15

lf.-Nr. Name des Gebietes
7 Trampe

Landkreis: Barnim

Gemeinden: Eberswalde, Breydin

Grenze des Gebietes von gemeinschaftlicher Bedeutung

(7) lfd. Nummer des Gebietes von gemeinschaftlicher Bedeutung gemäß Anlage 1 ErhZV

Maßstab 1:10 000

Bezugssystem: ETRS 89
Kartengrundlage: Topografische Karte 1:10 000 (DTK)
Nutzung mit Genehmigung der Landesvermessung und Geobasisinformation Brandenburg
Geobasisdaten: LGB, © GeoBasis-DE/LGB, 2017

Ministerium für Ländliche Entwicklung, Umwelt und Landwirtschaft des Landes Brandenburg
Im Auftrag

Potsdam, den 28. SEP. 2017

(Dienstsiegel)