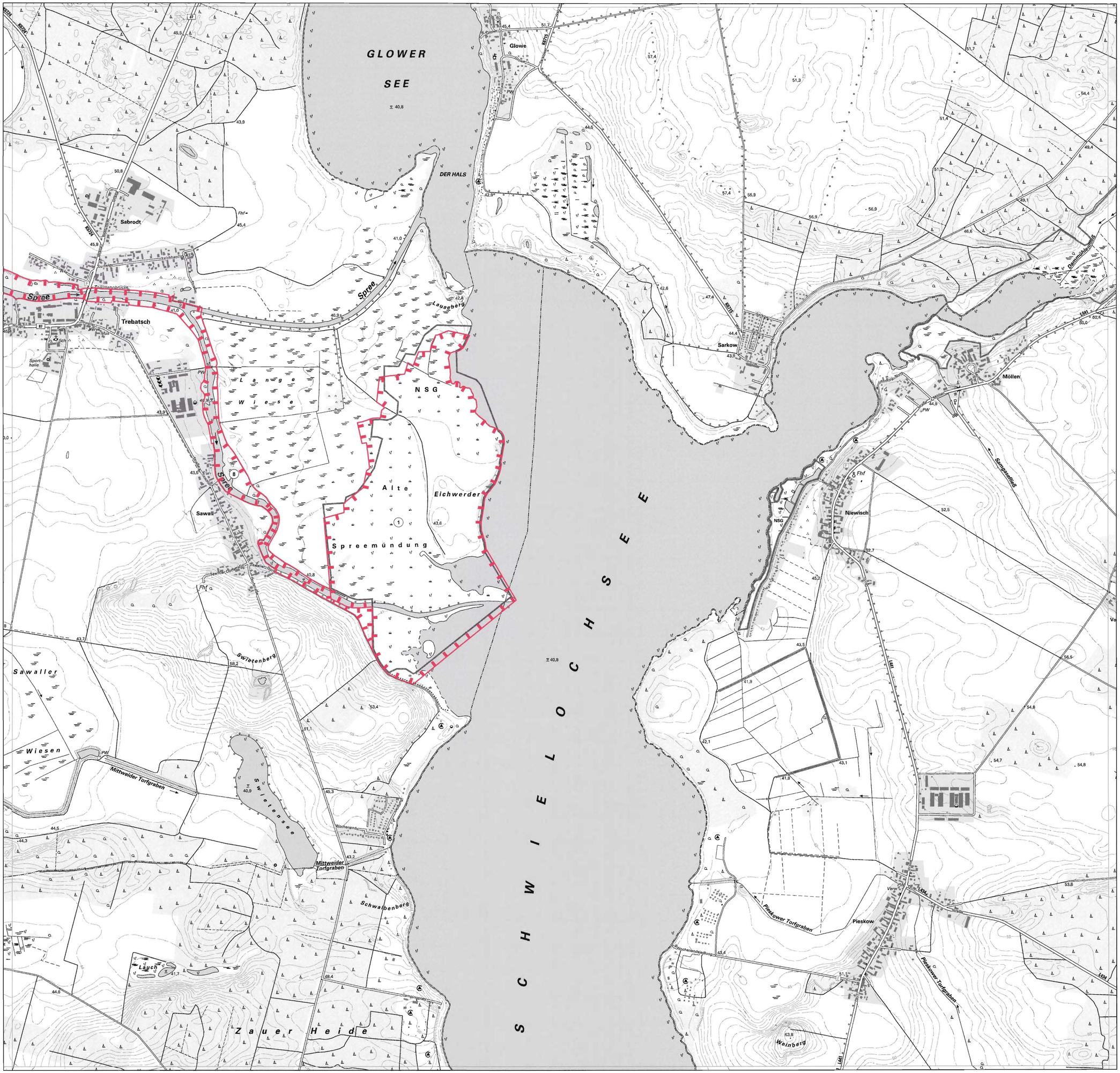

Gebiete von gemeinschaftlicher Bedeutung
„Alte Spreemündung"
„ Niederung der Krummen Spree"

Blatt: 3951-NW

Blatt: 30 von 30

Blattübersicht

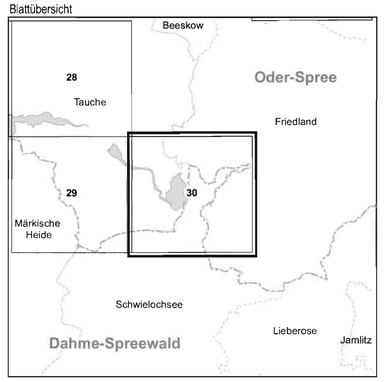

LAND BRANDENBURG | Ministerium für Ländliche Entwicklung, Umwelt und Landwirtschaft

Topografische Karte zur 20. Erhaltungszielverordnung

Blatt: 30 von 30

lfd.-Nr.	**Name des Gebietes**
1	**Alte Spreemündung**
8	**Niederung der Krummen Spree**

Landkreise: Oder-Spree, Dahme-Spreewald

Gemeinden: Tauche, Schwielochsee

Grenze des Gebietes von gemeinschaftlicher Bedeutung

(1) lfd. Nummer des Gebietes von gemeinschaftlicher Bedeutung gemäß Anlage 1 ErhZV

Maßstab 1:10 000

Bezugssystem: ETRS 89
Kartengrundlage: Topografische Karte 1:10 000 (DTK)
Nutzung mit Genehmigung der Landesvermessung und Geobasisinformation Brandenburg
Geobasisdaten: LGB, © GeoBasis-DE/LGB, 2017

Ministerium für Ländliche Entwicklung, Umwelt und Landwirtschaft des Landes Brandenburg
Im Auftrag

Potsdam, den 05. APR. 2018

LAND BRANDENBURG MINISTERIUM FÜR LÄNDLICHE ENTWICKLUNG, UMWELT UND LANDWIRTSCHAFT 16

(Dienstsiegel)