

Übersichtskarte zur Dritten Erhaltungszielverordnung

lfd.-Nr.	Name des Gebietes	EU-Nr.	Landesnr.
1	Dobbrikower Weinberg	DE 3844-301	584
2	Obere Nieplitz	DE 3843-301	596
3	Raues Luch	DE 3845-305	602
4	Saamunder Berg	DE 3644-301	482
5	Seddiner Heidemoore und Düne	DE 3743-301	605
6	Seeluch-Priedeltal	DE 3845-301	448
7	Zarth	DE 3943-302	40

1 lfd. Nummer des Gebietes von gemeinschaftlicher Bedeutung gemäß Anlage 1 Erhaltungszielverordnung (ErhZV)

— Grenze des Naturparks Nuthe-Nieplitz (nachrichtlich)

Gebiete von gemeinschaftlicher Bedeutung der 3. ErhZV

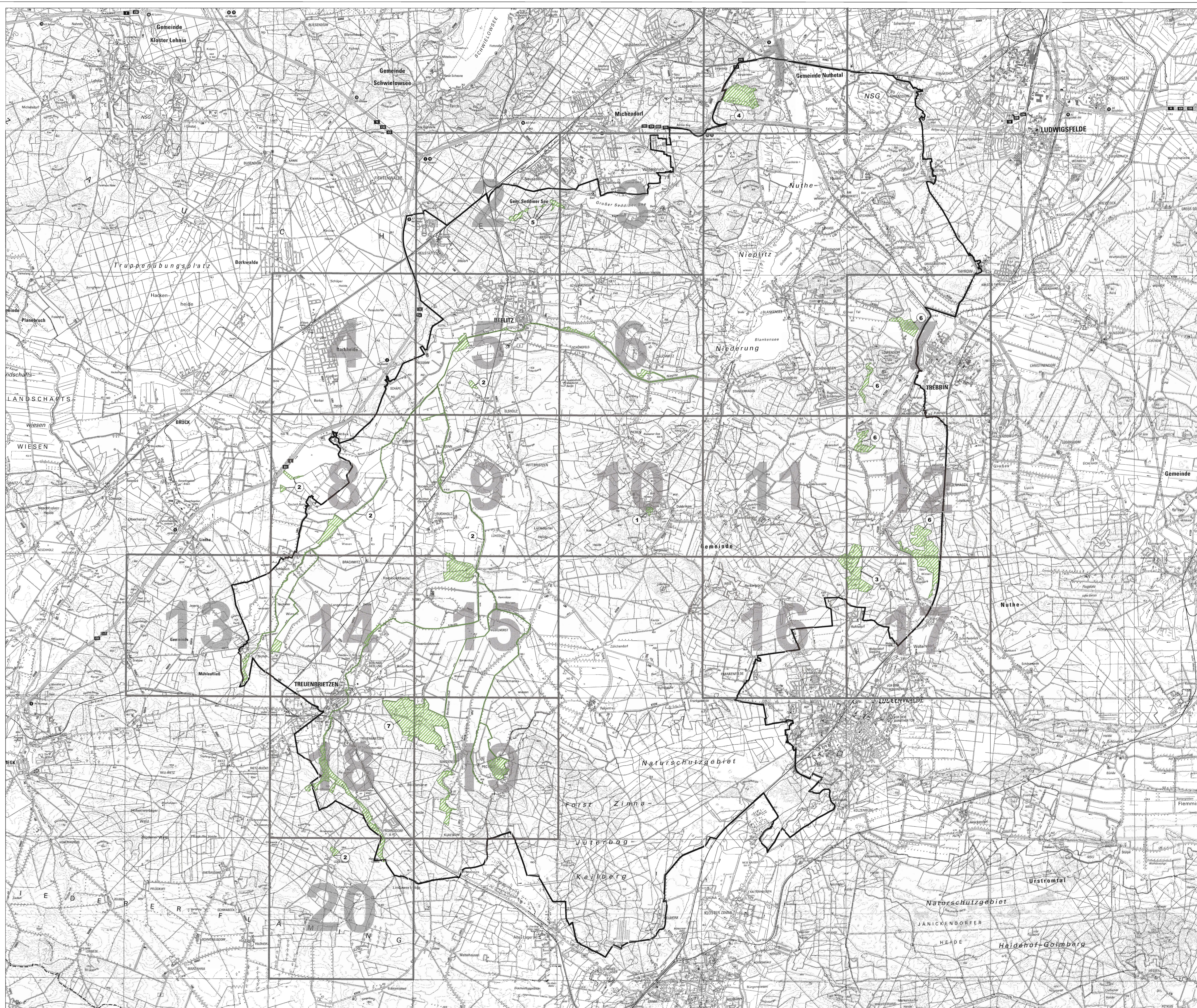

Maßstab 1: 50 000

Bezugssystem: UTM 32Q U  
Koordinatenlage: Topografische Karte 1:50 000 (DTK)  
Nutzung der Koordinatenlage für Landesmessung und Geobasisinformation Brandenburg  
© GeoInfo-DE/IGL 2023; 8-06-2023; Daten verändert

Ministerium für  
Landwirtschaft, Umwelt  
und Klimaschutz  
des Landes Brandenburg  
Im Auftrag

Potsdam, den

07. JULI 2020

(Dienstsiegel)

