

Übersichtskarte zur Siebten Erhaltungszielverordnung

IF-Nr.	Name des Gebietes	EUN-Nr.	Landesnr.
1	Buckow – Walsesdorfer	DE 3450-308	328
2	Niederungslandschaft Gumitz und Großer	DE 3450-304	148
3	Schlagenhiese	DE 3450-301	133
4	Kobichsee	DE 3450-309	396
5	Müncheberg Nord	DE 3450-305	172
6	Rotes Luch Tiefgarten	DE 3450-302	142
7	Schermitzsee	DE 3450-307	327
8	Siebertal	DE 3450-303	144
9	Tornowseem – Pitztagener Berge	DE 3450-306	326

1 Id. Nummer des Gebietes von gemeinschaftlicher Bedeutung
gemäß Anlage 1 Erhaltungszielverordnung (ErntZV)

— Grenze des Naturparks Märkische Schweiz (nachrichtlich)

▨ Gebiete von gemeinschaftlicher Bedeutung der 7. ErntZV

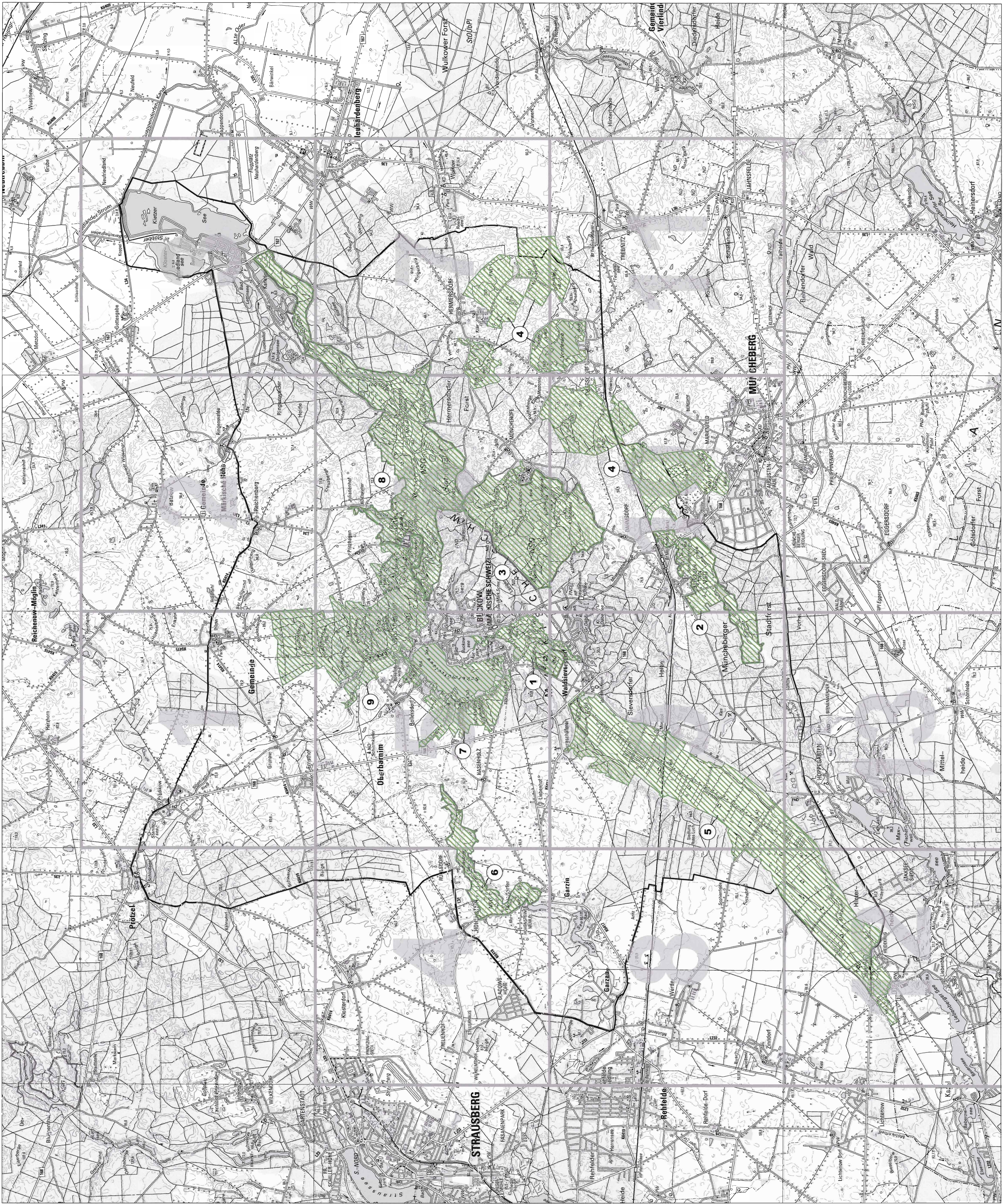

Maßstab 1:30 000
Rechenweg: 1:100 000
Kartographie: Topografische Karte 1:100 000 (DTM)
Datenstand: 03.01.2017, 03.02.2017

Ministerium für
Ländliche Entwicklung,
Umwelt und Landwirtschaft
des Landes Brandenburg
im Auftrag

Präsident des
LUB 7.4.17 v.
13. APR. 2017



(Dienstsiegel)