Topographische Karte 1 : 10 000

Zeichenerklärung (Auszug)

Grenzen

- Staatsgrenze mit Grenzmarke und Nummer
- Landesgrenze
- Regierungsbezirksgrenze
- Kreisgrenze, Grenze einer kreisfreien Stadt
- Gemeindegrenze
- Truppenübungsplatzgrenze, Standortübungsplatzgrenze
- Naturschutzgebietsgrenze

Siedlungen

- NAUEN — Name einer Stadt
- Golm — Name einer Gemeinde
- PLAUE — Name eines Stadtteils
- Leest — Name eines Gemeindeteils
- Ausbau — Name eines Wohnplatzes

Die Schriftgröße richtet sich nach der Einwohnerzahl

- Wohn- und Nebengebäude
- Öffentliches Gebäude, Wirtschaftsgebäude: Museum, Fabrik
- Hervorragendes Gebäude mit relativer Höhenangabe
- Kirchen mit Turm und relativer Höhenangabe
- Kapellen mit Turm
- Türme: massiver Bau; leichter Bau mit relativer Höhenangabe
- Burg, Schloß, Burgruine, Schloßruine mit relativer Höhenangabe
- Gewächshäuser
- Friedhof mit einzelnen Bäumen und waldartig
- Sportplatz
- Schießstand mit Angabe der Böschungshöhe
- Historische Mauer; Mauer mit relativer Höhenangabe
- Einen- oder Drahtzaun; Holz- oder Flechtzaun

Bahnen

- Zwei- und mehrgleisige elektrifizierte Eisenbahn mit Bahnhof und Kilometerangabe
- Ein- und zweigleisige Eisenbahn mit Haltepunkt
- Abzweig- und Anschlußgleis mit Stellwerk; Signalmast
- Schmalspurige Eisenbahn
- Straßenbahn
- Seilbahn, Schwebebahn, Sessellift

Straßen und Wege

Ausbauzustand

- Schnellverkehrsstraße (mindestens vier Fahrstreifen) mit Kilometerangabe
- Hauptstraße (Breite mindestens 6 m)
- Hauptstraße (Breite unter 6 m)
- Hauptstraße mit Fahrbahnbreite, Gesamtbreite, Straßendeckmaterial
- Nebenstraße (Breite mindestens 4 m) mit Angabe der Gesamtbreite
- Straßen in Bau
- Hauptweg (befestigt)
- Nebenweg (befestigt oder unbefestigt)
- Fußweg, Reitweg

Gesetzliche Klassifizierung

- A 2 — Bundesautobahn
- B 96 — Bundesstraße
- L 505 — Landesstraße
- K 125 — Kreisstraße
- E 60 — Europastraße

Sonstige Verkehrsbauwerke

- Hochstraße
- Brücke mit Angabe von Durchfahrtshöhe, Baumaterial, Länge-Breite/Tragfähigkeit in Tonnen
- Tunnel mit Angabe von Höhe x Breite/Länge
- Stützmauer an Eisenbahnen und Straßen
- Autofähre mit Angabe von Gewässernamen-Größer Tragfähigkeit in Tonnen
- Personenfähre mit Angabe der Tragfähigkeit in Tonnen

- Baumschule, Obstanbau, Beerenobstgarten; Gemüsegarten
- Weinanbau
- Plantagen sonstiger technischer Kulturen (z.B. Wäschelß, Rosen, Hopfen)
- Wiese, Weide, nasse Stellen
- Moor, Bruch, Sumpf mit Tiefenangabe; Torfstich
- Schilf, Rohr
- Heide
- Sand, Kies, Geröll

Gewässer

- Strom, Fluß mit Fließrichtungspfeil, Fließgeschwindigkeit in m/s und Buhnen; Kilometerangabe; Ankerplatz
- Kanmauer, befestigtes Ufer
- Schiffahrtsschleuse mit Angabe von Anzahl der Kammern, Länge Torbreite/Wassertiefe; Pegel
- Fluß mit Wehr und Angabe der Stauhöhe; Beginn der Schiffahrt
- Fluß, Bach, Kanal, Graben mit Siel oder Stauschleuse
- Wasserfall mit Angabe der Fallhöhe; Fußgängersteg
- Furt mit Angabe von Flußbreite - Flußbreite Beschaffenheit des Grundes, Fließgeschwindigkeit in m/s
- Angabe von Flußbreite/Flußtiefe, Beschaffenheit des Grundes
- Bevorsenen mit Angabe von Wassersspiegelhöhe und Tiefe
- Talsperre mit Angabe von maximalem Fassungsvermögen, Baumaterial, Länge-Breite, Stauhöhe
- Zeitweise wasserführender Bach; veränderliche Gewässerfläche
- Unterirdischer Wasserlauf
- Trockener Graben
- Trockenes Flußbett mit Angabe von Breite/Tiefe
- Brunnen mit Tiefenangabe; Brunnen mit Windmotor; Fontäne
- Wasserbehälter: offen; bedeckt
- Flüssigkeitsbehälter, Kläranlage

Relief

- 5 m (10 m) - Höhenlinie
- 1 m (2,5 m) - Höhenlinie
- 0,5 m (1,25 m) - Höhenlinie
- 0,25 m - Höhenlinie

Die Schichtstärke richtet sich nach der Reliefenergie

- Höhenpunkt mit Höhenangabe
- Felsen mit relativer Höhenangabe
- Schächten mit Angabe von natürlicher Breite/mittlerer Tiefe
- Dünen
- Kleine Bodenformen mit relativer Höhen- bzw. Tiefenangabe
- Böschungen mit relativer Höhenangabe
- Dämme, Deiche mit relativer Höhenangabe
- Steinnegel

Sonstige topographische Objekte

- Steinkreuz, Bildstock, Heiligenbild
- Denkmal, Denkstein, Meilenstein
- Sendeturm; Sendemast mit relativer Höhenangabe
- Funkstelle, Umsetzer
- Wassermühle
- Windmühlen

Land Brandenburg
Ministerium für Landwirtschaft, Umweltschutz und Raumordnung

Topografische Karte zur Verordnung über das Naturschutzgebiet

"Beesenberg"

Blatt 1 von 1

Landkreis: Uckermark

Legende:

- Schutzgebietsgrenze
- Grenze der Zonen
- 1 - 2 Schutzzone 1 - 2

Maßstab: 1 : 10 000

Nutzung der Kartengrundlage mit Genehmigung des LVermA Brandenburg, GB-G I/99

Ministerium für Landwirtschaft, Umweltschutz und Raumordnung
Im Auftrag
Stepanek-Rössel

Potsdam, den 20. 8. 04

Die Übereinstimmung der Fotokopie mit der Urschrift wird hiermit beglaubigt.
Potsdam, den 24. April 2020
Im Auftrag
Stepanek-Rössel
LAND BRANDENBURG MINISTERIUM FÜR LANDWIRTSCHAFT, UMWELT UND KLIMASCHUTZ

Herausgeber
© Landesvermessungsamt Brandenburg 1997
Heinrich-Mann-Allee 103, 14473 Potsdam
Telefon: (03 31) 88 44 - 0 Telefax: (03 31) 8 84 41 26
Datex-J: * 47 47498

1. Auflage 1997
Umfassende Aktualisierung 1994

Diese Karte ist gesetzlich geschützt. Vervielfältigung nur mit Erlaubnis des Herausgebers. Als Vervielfältigung gelten z.B. Nachdruck, Fotokopie, Mikroverfilmung, Digitalisieren, Scannen sowie Speicherung auf Datenträger.

ISBN 3-7490-2180-5
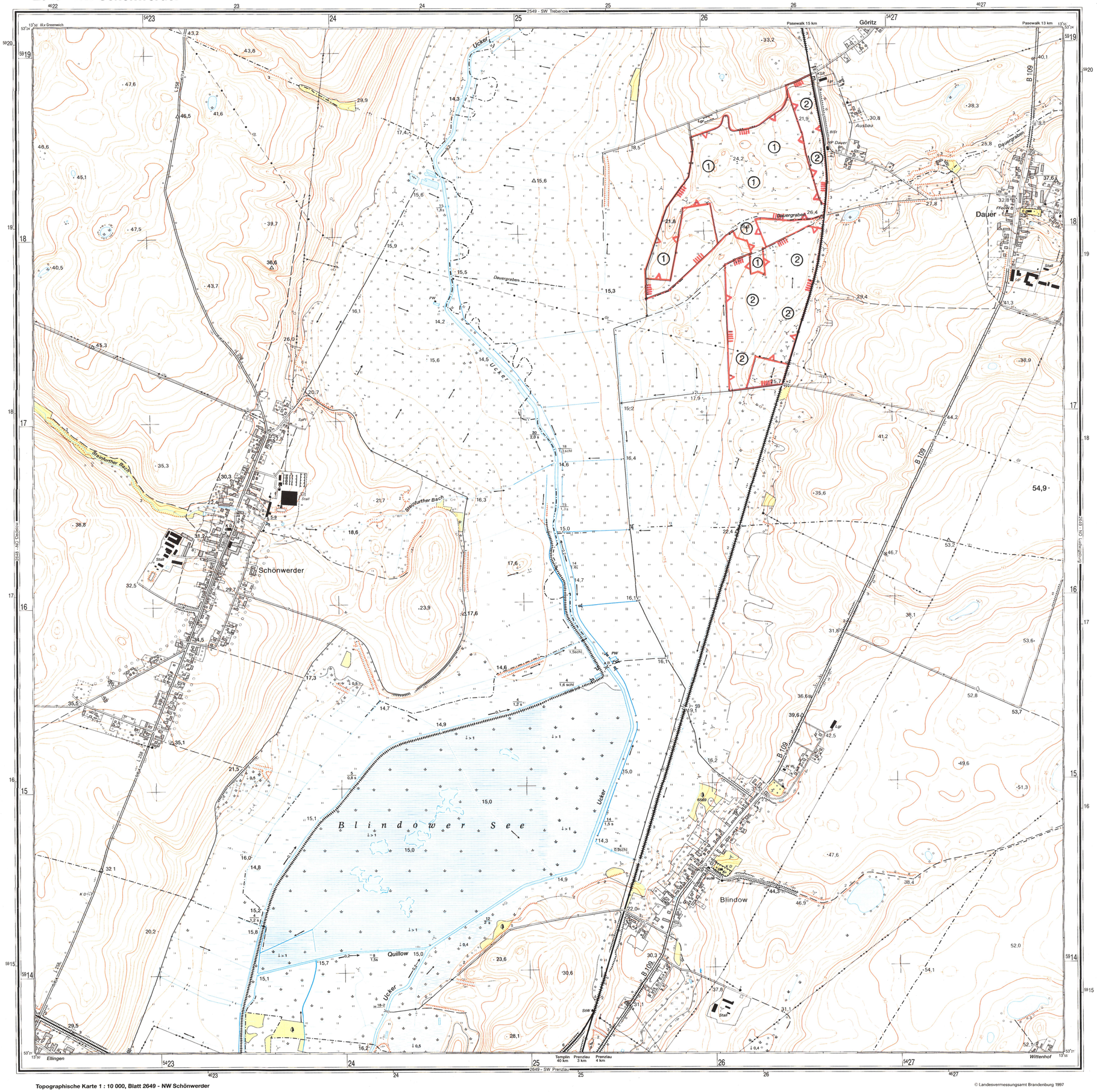
2649 - NW Schönwerder