

Kreis Fürstenwalde (Spree)

Gemarkung Spreenhagen

Flur 9

Flur 2

Flur 1

Flur 2

Kreis Königswusterhausen

Gemarkung Wolzig

Gemarkung Kummersdorf

Vergrößerung Nr. 2  
Maßstab 1:1000

Vergrößerung Nr. 1  
1:3000

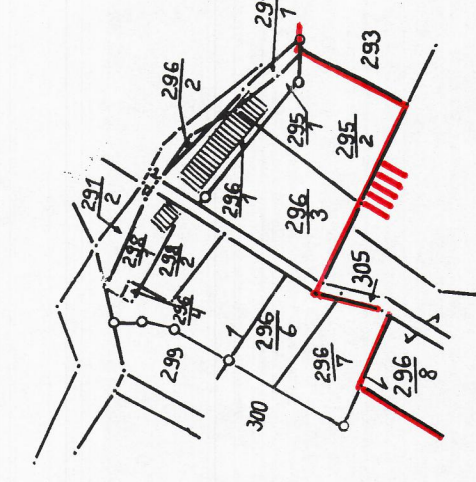

Sond 1:

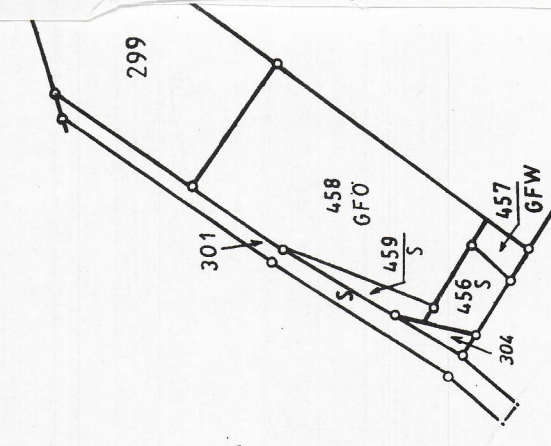

Land Brandenburg  
Ministerium für Landwirtschaft,  
Umweltschutz und Raumordnung

Flurkarte zur Verordnung über das Naturschutzgebiet  
"Storkower Kanal"

Blatt 3 von 5

Landkreis: Oder-Spree  
Landkreis: Dahme-Spreewald  
Gemarkung: Alt-Stahnsdorf  
Flur: 1

Legende:

Schutzgebietsgrenze

Maßstab: 1:5 000

Landkreis Oder-Spree  
Der Landrat  
Oder-Spree  
Verwaltungsamt  
Friedrichshagen  
15048 Baeskow

Ministerium für Landwirtschaft,  
Umweltschutz und Raumordnung  
im Auftrag

Potsdam, den  
18. 5. 04

*Storkow  
Basel*

Landkreis Oder-Spree  
Der Landrat  
Oder-Spree  
Verwaltungsamt  
Friedrichshagen  
15048 Baeskow

verwaltet, Unanreitung, Veröffentlichung  
und Weitergabe in Dritte nur mit Zustimmung  
d. Kanasteramtes zulässig.

Verm. u. Leg. G. 8 3 ( ) Bld

Ausgefertigt  
20.07.03

Beeskow, den  
20.07.03

Der Landrat  
Friedrichshagen  
Friedrichshagen  
Friedrichshagen