Barbara Thieme

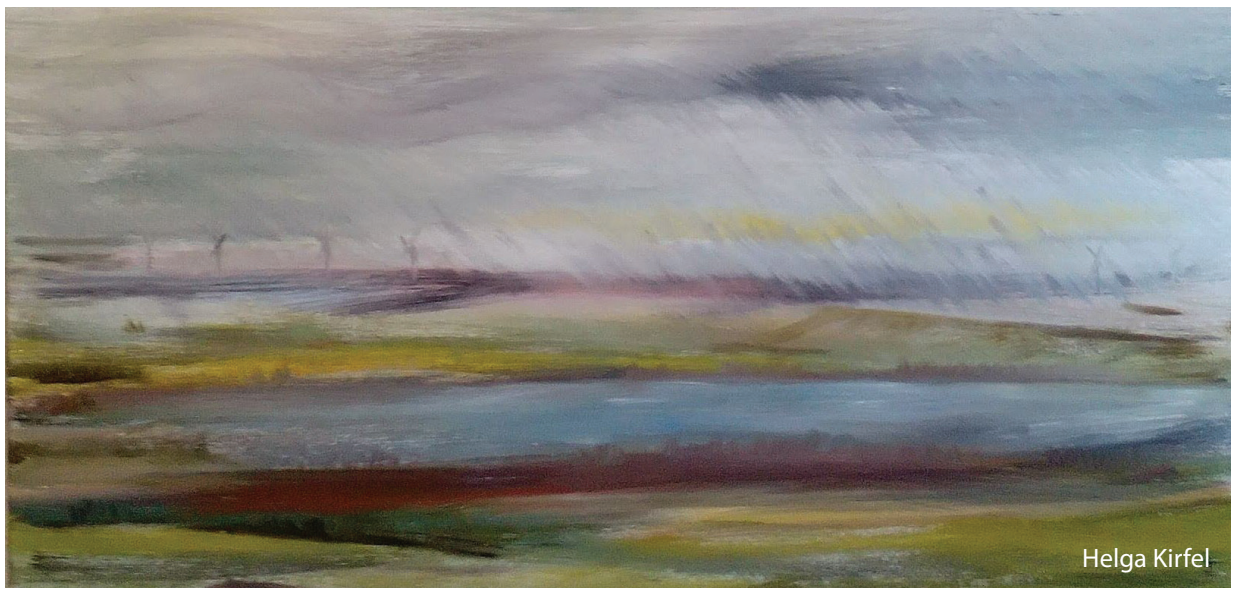
Helga Kirfel

Lisa Steinbrück

Kunst trifft Umwelt

Malerei • Grafik • Collage • Fotografie

Auf den fünf Ebenen der Fahrstuhl-Galerie zeigen 15 Kunst- und Kreativschaffende des Potsdamer Rechenzentrums eine Auswahl ihrer Arbeiten. Sehr facettenreich wird erlebbar, wie sich die Ausstellenden mit den Wechselwirkungen zwischen Mensch, Natur und Umwelt künstlerisch auseinandersetzen, Fragen stellen, Antworten suchen und aufmerksam machen …

Kathlen Pieritz • Andrea Werner • Dora Eckhardt **Lisa Steinbrück**	**EG**
Otmar Kern • Bettina Loppe • Katrin Seifert **Helga Kirfel**	**1**
Barbara Thieme • Helga Kirfel **Brigitte Niedurny**	**2**
Lisa Steinbrück • Kathlen Pieritz **Brigitte Niedurny**	**3**
Paula E. Paul/Sirko Knüpfer • Dora Eckhardt **Roman Lindebaum • Dominique Raack • Ulrike Harder-Reinhold** **Kathlen Pieritz**	**4**

Ein Rundgang durch die Ausstellung im Umweltministerium (Potsdam, Henning-von-Tresckow-Straße 2-13, Haus S) ist dienstags zwischen 13 und 16 Uhr sowie an den anderen Werktagen nach Terminvereinbarung möglich.
Kontakt zum Bereich Öffentlichkeitsarbeit des MLUK: **kontakt@mluk.brandenburg.de**