

Karte 1: Bestand

LAND BRANDENBUR LANDSCHAFTSPROGRAMM

Sachlicher Teilplan "Landschaftsbild"

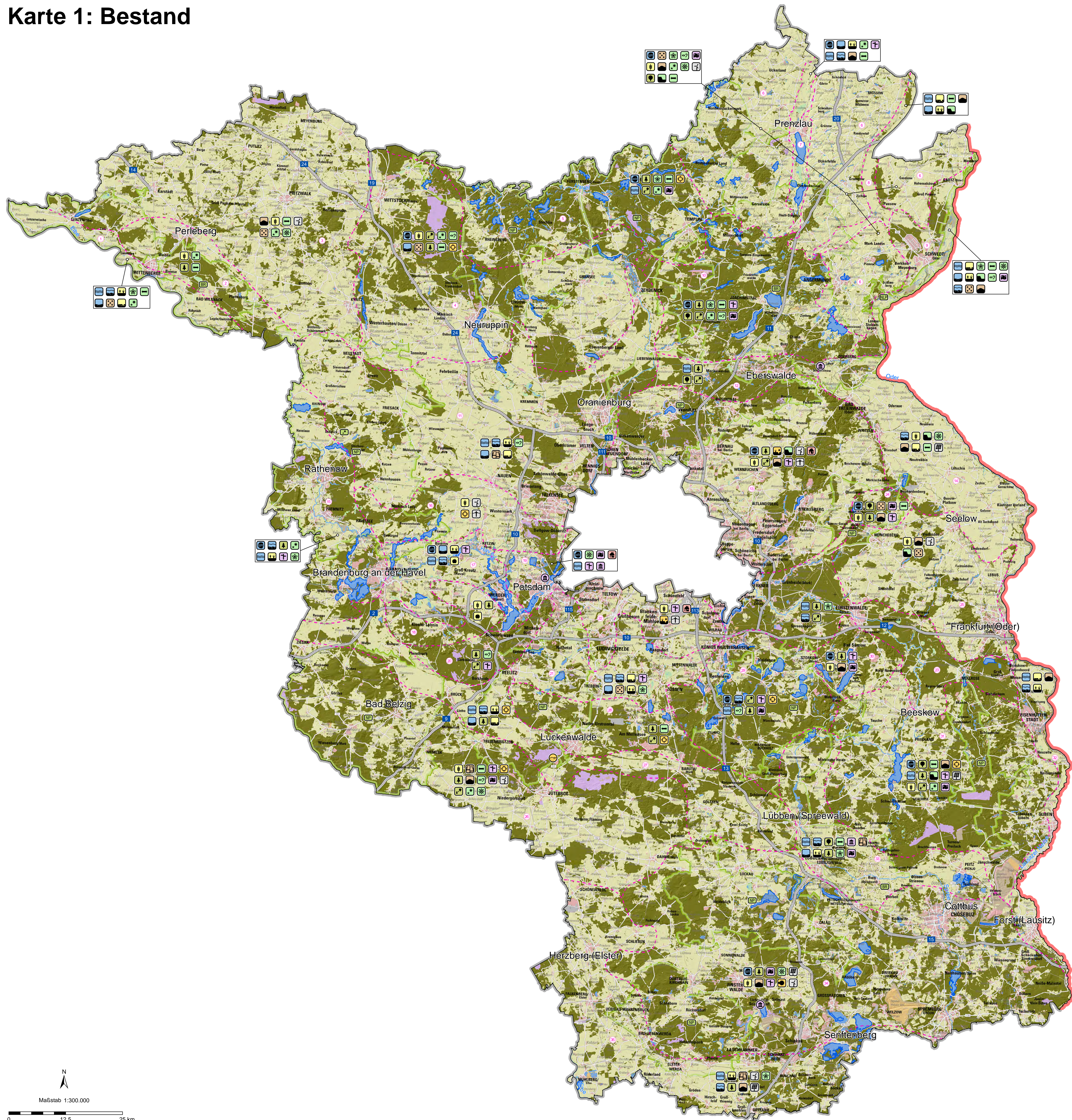

- Landschaftsbildräume**
- Grenze der Landschaftsbildräume
- | | |
|--------------------------------------|---|
| 1 - Elbtal | 19 - Potsdamer Schlösser- und Parklandschaft |
| 2 - Perleberger Heide | 20 - Beelitzer Heide |
| 3 - Prignitz | 21 - Nuthe-Nieplitz-Notte-Niederung |
| 4 - Ruppiner | 22 - Teltow |
| 5 - Nordbrandenburgisches Seengebiet | 23 - Fürstenwalder Spreetalniederung |
| 6 - Uckermark | 24 - Märkische Schweiz |
| 7 - Uckermark | 25 - Lebusener Land |
| 8 - Randow-Niederung | 26 - Fläming |
| 9 - Unteres Odertal | 27 - Baruther Urstromtal |
| 10 - Schorfheide-Chorin | 28 - Luckenwalder Heide |
| 11 - Rhin-Havelland | 29 - Dahme-Seengebiet |
| 12 - Eberswalder Tal | 30 - Saarower Hügelland |
| 13 - Barnim | 31 - Beeskower Land und Ostbrandenburgische Platten |
| 14 - Oderbruch | 32 - Oder-Neiße-Niederung |
| 15 - Unteres Havelland | 33 - Spreewald |
| 16 - Nauener Platte | 34 - Niederlausitz |
| 17 - Mittlere Havel | 35 - Elbe-Elster-Land |

- Charakterisierende Eigenschaften der Landschaftsbildräume**
- | | |
|--|--------------------------------------|
| Stillgewässer | Hangkante |
| Fließgewässer | Naturnahe |
| Niederungsbereiche | Lichtarme Bereiche |
| Überschwemmungsbereiche | Unzerschnittenheit |
| Entwässerung | Störungsarmut |
| Ackerland | Erlebniswirksamkeit |
| Acker- und Grünland | Naherholung |
| Laubwald | Tourismus |
| Nadelwald | Landesweit bedeutsames Kulturdenkmal |
| Großflächig zusammenhängendes Waldgebiet | (Ehemalige) Tagebauegebiete |
| Traditioneller Obstbau | Ehemaliger Truppenübungsplatz |
| Rieselfeld | PV-Freiflächenanlagen |
| Kleinteilige Flächengliederung | Windenergieanlagen |
| Vielzahl an Landschaftselementen | Freileitungen |
| Reliefortierte Flächenanordnung | Siedlungsgebiete |

- Landnutzung**
- Wald
 - Heide
 - Landwirtschaft
 - Sumpf/Moor
 - Vegetationslose Fläche
 - Siedlung
 - Verkehr
 - Gewässer
 - Tagebau

- Schutzgebiete und -objekte**
- Nationale Naturlandschaften
 - Biosphärenreservat
 - Nationalpark
 - Naturpark
 - Sternpark
 - Landesweit landschaftsbildrelevantes Kulturdenkmal
 - Wanderdüne Jüterbog

- Hintergrundinformationen**
- Staatsgrenze
 - Landesgrenze
 - Bundesautobahn
 - Seen (größer 1 km²)
 - Fluss

**Landschaftsprogramm Brandenburg
Sachlicher Teilplan "Landschaftsbild"
Karte 1: Bestand**

Herausgeber: Ministerium für Landwirtschaft, Umwelt und Klimaschutz des Landes Brandenburg

Bearbeitung: HWU Nürtingen-Geislingen, Prof. Dr. Michael Roth & Caroline Fischer

Bearbeitungsstand: 11.10.2022

Datengrundlage: Verwaltungsgrenzen © GeoBasis-DE/LGB 2020, di-de/by-2-0
 ATKIS-Basis-DLM © GeoBasis-DE/LGB 2021, di-de/by-2-0
 DGM © GeoBasis-DE/LGM 2016, di-de/by-2-0, (Daten geändert)
 Digitale Landkarte 250-V © GeoBasis-DE/LGB 2016, di-de/by-2-0
 Gewässer © Landesamt für Umwelt Brandenburg 2021, di-de/by-2-0
 NNL © Landesamt für Umwelt Brandenburg 2017, di-de/by-2-0

LAND BRANDENBURG LANDSCHAFTSPROGRAMM

Sachlicher Teilplan "Landschaftsbild"

Landschaftsbildräume

- - - Grenze der Landschaftsbildräume

- | | |
|--------------------------------------|--|
| 1 - Elbtal | 19 - Potsdamer Schlösser- und
Parklandschaft |
| 2 - Perleberger Heide | 20 - Beelitzer Heide |
| 3 - Prignitz | 21 - Nuthe-Nieplitz-Notte-Niederung |
| 4 - Ruppiner | 22 - Teltow |
| 5 - Nordbrandenburgisches Seengebiet | 23 - Fürstenwalder Spreetalniederung |
| 6 - Uckermark | 24 - Märkische Schweiz |
| 7 - Uckerniederung | 25 - Lebuser Land |
| 8 - Randowniederung | 26 - Fläming |
| 9 - Unteres Odertal | 27 - Baruther Urstromtal |
| 10 - Schorfheide-Chorin | 28 - Luckenwalder Heide |
| 11 - Rhin-Havelland | 29 - Dahme-Seengebiet |
| 12 - Eberswalder Tal | 30 - Saarower Hügelland |
| 13 - Barnim | 31 - Beeskower Land und
Ostbrandenburgische Platten |
| 14 - Oderbruch | 32 - Oder-Neiße-Niederung |
| 15 - Unteres Havelland | 33 - Spreewald |
| 16 - Nauener Platte | 34 - Niederlausitz |
| 17 - Mittlere Havel | 35 - Elbe-Elster-Land |
| 18 - Lehniner Land | |

Charakterisierende Eigenschaften der Landschaftsbildräume

- | | |
|--|---|
| Stillgewässer | Hangkante |
| Fließgewässer | Naturnähe |
| Niederungsbereiche | Lichtarme Bereiche |
| Überschwemmungsbereiche | Unzerschnittenheit |
| Entwässerung | Störungsarmut |
| Ackerland | Erlebniswirksamkeit |
| Acker- und Grünland | Naherholung |
| Laubwald | Tourismus |
| Nadelwald | Landesweit bedeutsames
Kulturdenkmal |
| Großflächig
zusammenhängendes
Waldgebiet | (Ehemalige) Tagebauegebiete |
| Traditioneller Obstbau | Ehemaliger Truppenübungsplatz |
| Rieselfeld | PV-Freiflächenanlagen |
| Kleinteilige Flächengliederung | Windenergieanlagen |
| Vielzahl an
Landschaftselementen | Freileitungen |
| Relieforientierte
Flächenanordnung | Siedlungsgebiete |

Landnutzung

- | |
|------------------------|
| Wald |
| Heide |
| Landwirtschaft |
| Sumpf/Moor |
| Vegetationslose Fläche |
| Siedlung |
| Verkehr |
| Gewässer |
| Tagebau |

Schutzgebiete und -objekte

- | |
|--|
| Nationale Naturlandschaften |
| Biosphärenreservat |
| Nationalpark |
| Naturpark |
| Sternepark |
| Landesweit
landschaftsbildrelevantes
Kulturdenkmal |
| Wanderdüne Jüterbog |

Hintergrundinformationen

- | |
|---------------------|
| Staatsgrenze |
| Landesgrenze |
| Bundesautobahn |
| Seen (größer 1 km²) |
| Fluss |

Landschaftsprogramm Brandenburg Sachlicher Teilplan "Landschaftsbild" Karte 1: Bestand



Herausgeber: Ministerium für Landwirtschaft, Umwelt und Klimaschutz
des Landes Brandenburg

Bearbeitung: HfWU Nürtingen-Geislingen,
Prof. Dr. Michael Roth & Caroline Fischer

Bearbeitungsstand: 11.10.2022

Datengrundlage:

Verwaltungsgrenzen © GeoBasis-DE/LGB 2020, dl-de/by-2-0

ATKIS-Basis-DLM © GeoBasis-DE/LGB 2021, dl-de/by-2-0

DGM © GeoBasis-DE/LGM 2016, dlde/by-2-0, (Daten geändert)

Digitale Landeskarte 250-V © GeoBasis-DE/LGB 2016, dl-de/by-2-0

Gewässer © Landesamt für Umwelt Brandenburg 2021, dl-de/by-2-0

NNL © Landesamt für Umwelt Brandenburg 2017, dl-de/by-2-0