BG STH - Karte 4.6 - Chemischer Zustand der Grundwasserkörper und GWK mit zunehmendem Schadstofftrend

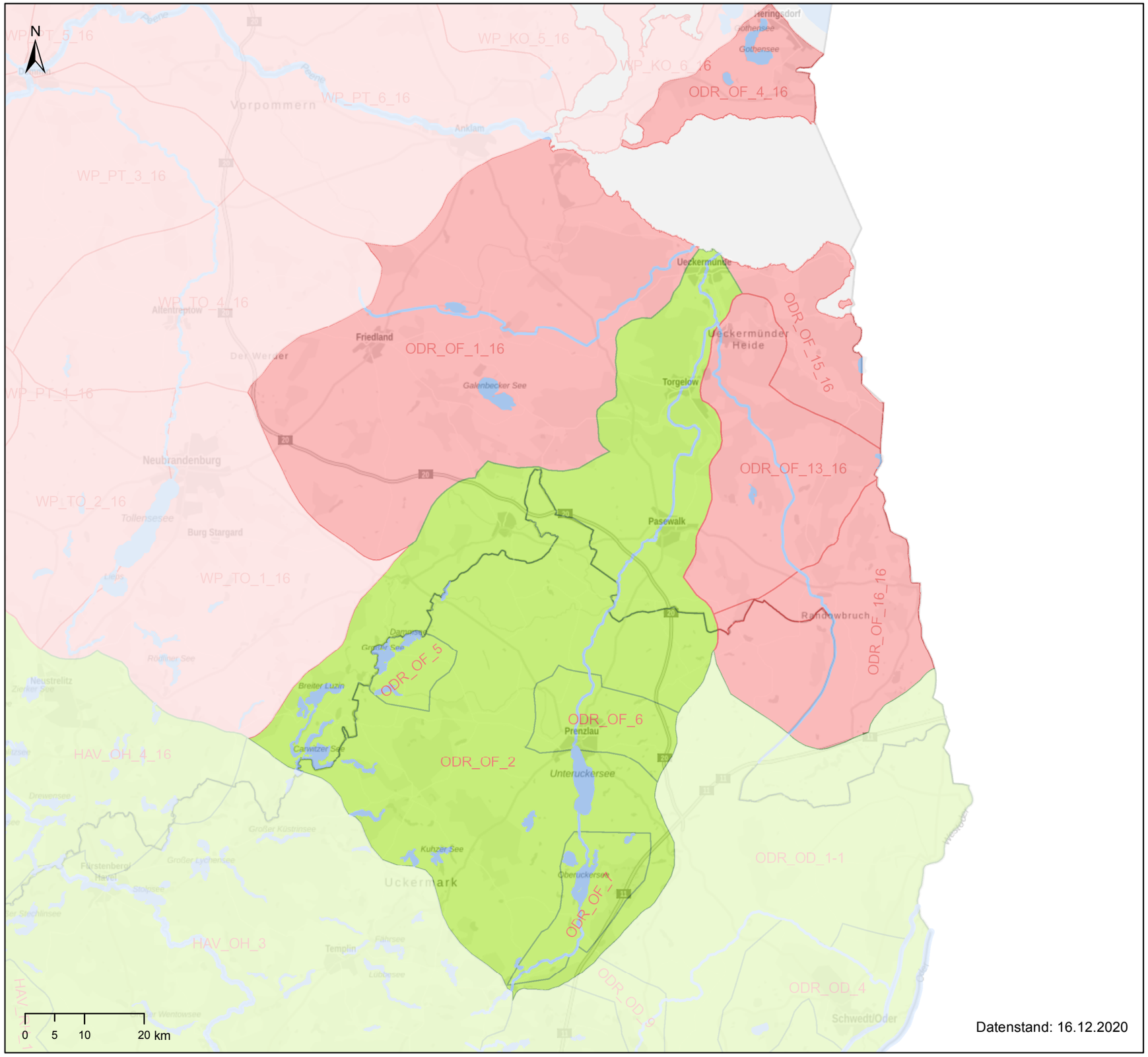

Datenstand: 16.12.2020

Chemischer Zustand der Grundwasserkörper und Identifikation von gefährdeten Grundwasserkörpern

- gut
- schlecht
- nicht bewertet

Chemischer Zustand der Grundwasserkörper und Identifikation von gefährdeten tiefen Grundwasserkörpern

- gut
- schlecht
- nicht bewertet

Schadstofftrend in Hauptgrundwasserleitern

- Trendumkehr
- signifikant zunehmend

Schadstofftrend in tiefen Grundwasserkörpern

- Trendumkehr
- signifikant zunehmend

bfg Bundesanstalt für Gewässerkunde

LAWA Bund/Länder-Arbeitsgemeinschaft Wasser

Entwurf des Bewirtschaftungsplans zur Umsetzung der Wasserrahmenrichtlinie

Fachdaten: Zuständige Behörden der Länder (WFD Report 2022, 22.03.2022)
Background Data: Copyright: © GeoBasis-DE / BKG 2020

© WasserBLIcK / Bundesanstalt für Gewässerkunde (BfG)