BG UOD - Karte 1.6 - Schutzgebiete I Wasserkörper mit Trinkwasserentnahme nach Art. 7 EG-WRRL

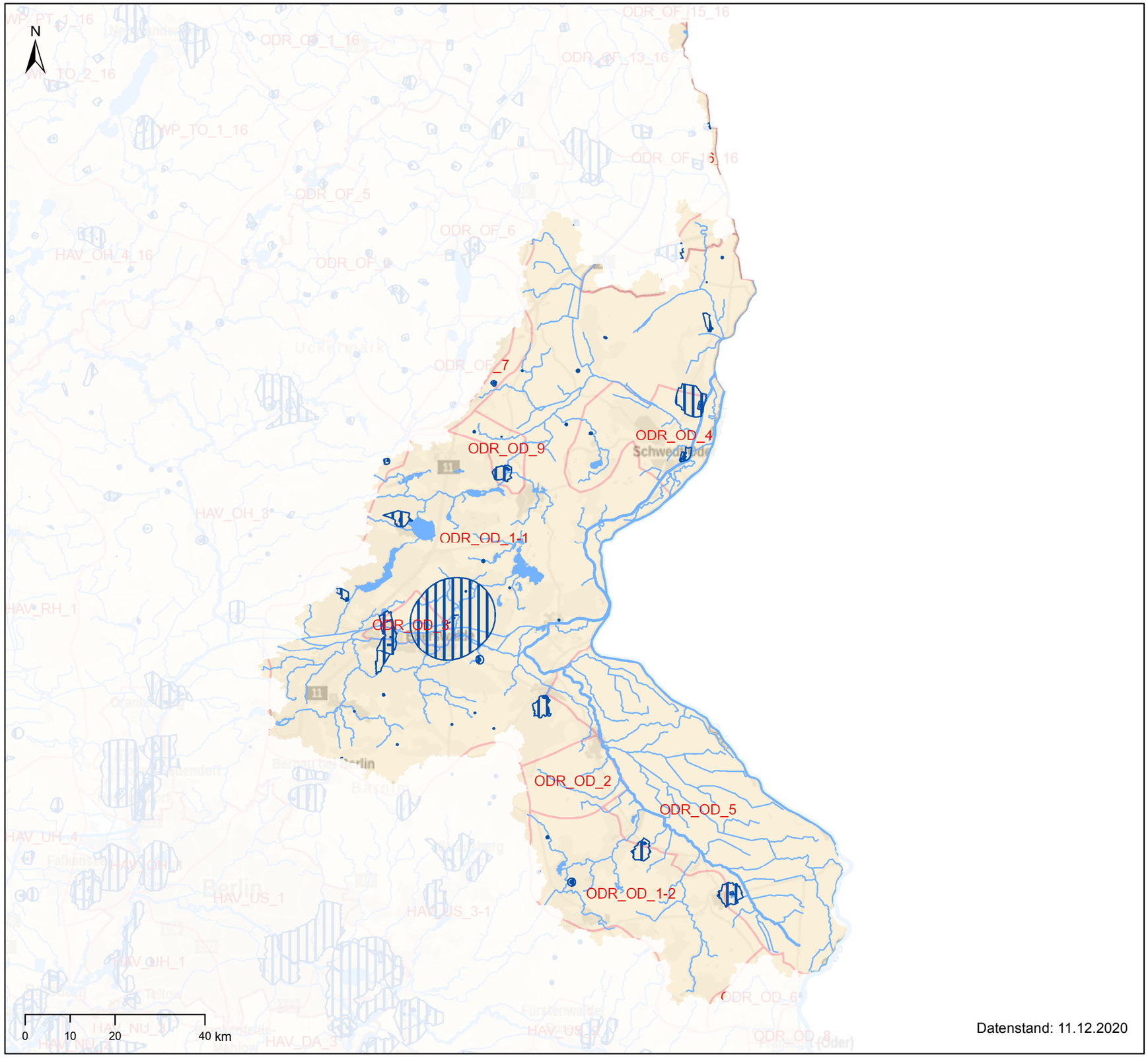

Datenstand: 11.12.2020

Wasserkörper für die Entnahme von Wasser für den menschlichen Gebrauch nach Art. 7 EG-WRRL

- Oberflächenwasserkörper mit Trinkwasserentnahme
- Tiefe Grundwasserkörper mit Trinkwasserentnahme
- Grundwasserkörper und -gruppen in Hauptgrundwasserleitern mit Trinkwasserentnahme

Trinkwasserschutzgebiet

- Trinkwasserschutzgebiet

bfg Bundesanstalt für Gewässerkunde

LAWA Bund/Länder-Arbeitsgemeinschaft Wasser

Entwurf des Bewirtschaftungsplans zur Umsetzung der Wasserrahmenrichtlinie

Fachdaten: Zuständige Behörden der Länder (WFD Report 2022, 22.03.2022)
Background Data: Copyright: © GeoBasis-DE / BKG 2020

© WasserBLIcK / Bundesanstalt für Gewässerkunde (BfG)