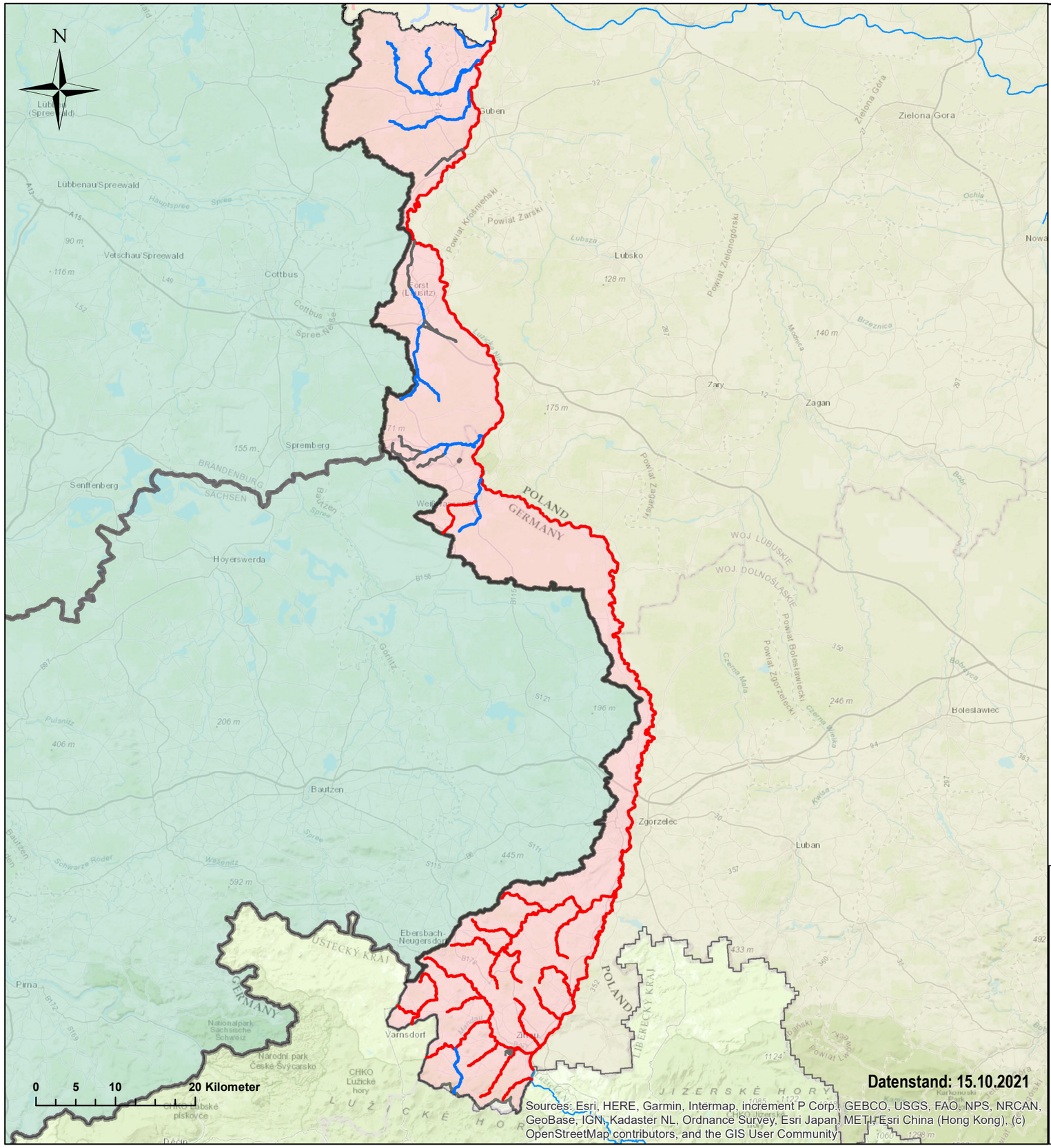

Fließgewässer

- Signifikante Belastungen durch Querbauwerke
- Keine signifikanten Belastungen durch Querbauwerke
- Künstliche Wasserkörper, keine Belastung ermittelt

Seen und Küstengewässer

- Signifikante Belastungen durch Querbauwerke
- Keine signifikanten Belastungen durch Querbauwerke
- Künstiche Wasserkörper, keine Belastung ermittelt

BG LAN - Karte 2.2 - Signifikante Belastungen durch Querbauwerke

Fachdaten zuständige Behörden der Länder (WFD Report 2022, 22.03.2022)

© GeoBasis-DE / BKG 2020