FGE Oder, BG MOD Karte 4.3.5: Einhaltung der Umweltqualitätsnormen für Pestizide in Oberflächenwasserkörpern nach national geltendem Recht

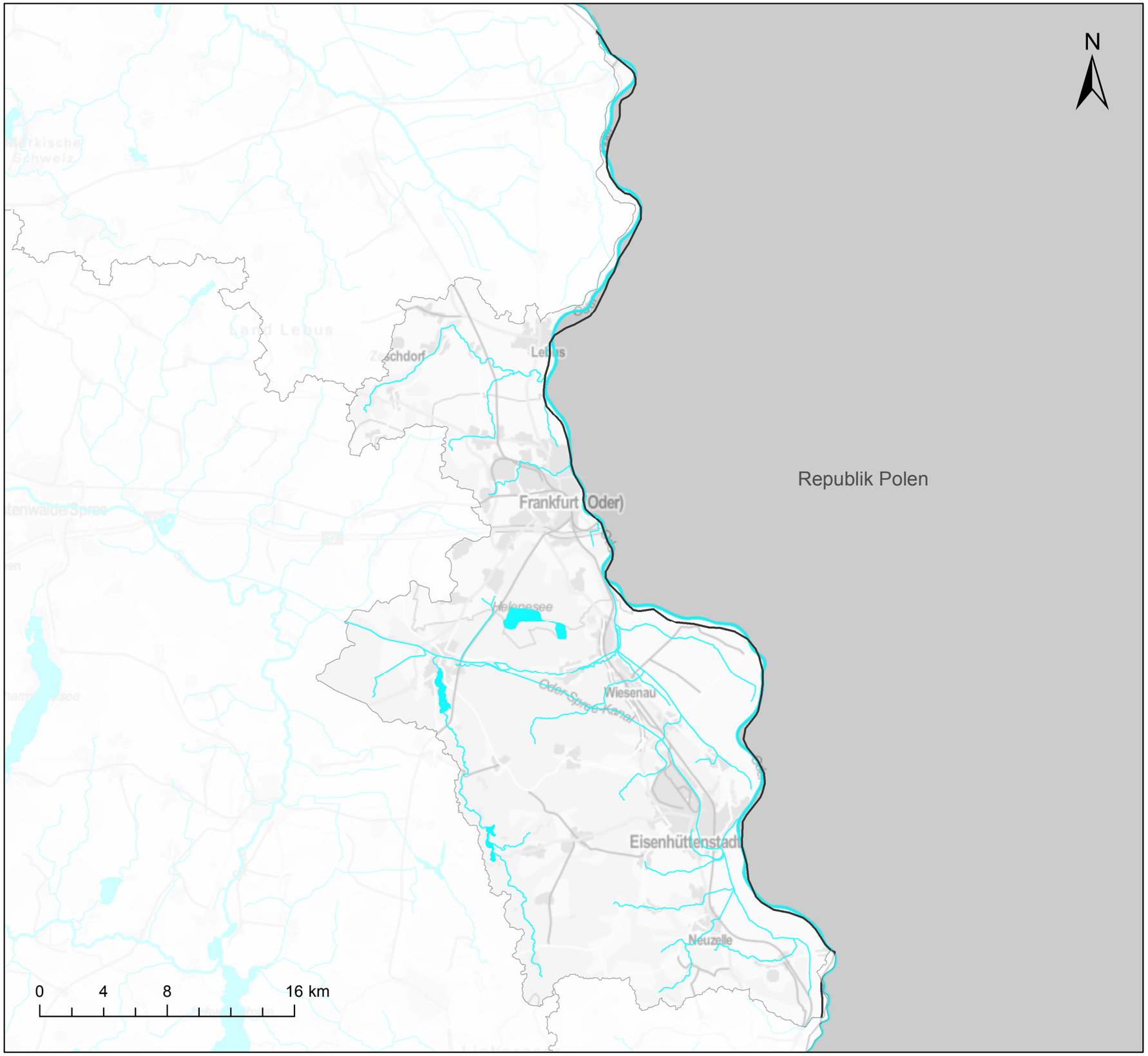

Bearbeitungsgebiet
Bundesländer

Fließgewässer

Einhaltung der Umweltqualitätsnormen

- eingehalten (<1/2 UQN)
- eingehalten
- nicht eingehalten
- nicht eingehalten (>2 UQN)
- nicht klassifiziert

Seen, Übergangs- und Küstengewässer

Einhaltung der Umweltqualitätsnormen

- eingehalten (<1/2 UQN)
- eingehalten
- nicht eingehalten
- nicht eingehalten (>2 UQN)
- nicht klassifiziert

Datenquelle; WasserBLIcK/BfG; 15.09.2015

© GeoBasis-DE/BKG 2014